

## PROCES ADAUGARE ADRESA ADMINISTRATIVĂ

**Obs. Pot introduce adrese administrative doar daca strada este introdusa.**

**PAS 1.** Adrese administrative->Proces adaugare adrese administrative

- Proces adăugare adrese administrative
- Proces modificare adrese administrative
- Proces comasare adrese administrative
- Proces dezmembrare adrese administrative
- Proces desființare adrese administrative

Below the menu, there are input fields for 'Tip dosar:' (set to 'Toate') and 'Tip proces:' (set to 'Toate'). There is also a search bar with 'f\_OT\_Draghicieni' and a 'De la:' field. At the bottom, there is an 'Exporta' button and a table header with columns: Dosar, Tip dosar, Pas proces, Data, Procese implicate, and Drumuri.

**PAS 2.** Introduc cod dosar (diferit de alte dosare introduse pâna acum indiferent pentru ce);

- Navigation bar: Prima pagină, Activități, Drumuri, Adrese administrative, Import și validări, Căutare, Rapoarte.
- Form title: Proces adăugare adrese administrative
- Fields: 'Cod dosar: \*' (empty), 'Din data de: \*' (17/07/2017)
- Search bar: Filtru, Caută... (with search icon)
- Text: Completați următoarele informații pentru a adăuga o adresă:
- Form: Empty input field, 'Adaugă' button
- Section: ZONE
- Section: Încarcă documente
- Table header: Nume, Mărime, Progres, Status
- Text: Total:

**PAS 3.** In caseta **Filtru** introduc numele Străzii pe care voi aduga adresele.

Proces adăugare adrese administrative

Cod dosar: \* AA1 Din data de: \* 17/07/2017

Filtru Prin

Strada Principală, Drăghiceni pentru a adăuga o adresă:

Adaugă

ZONE  Adaugă zonă nouă

Încarcă documente

Încarcă documente

Nume	Mărime	Progres	Status
Total:			

Salvează Șterge Renunță

**PAS 4.** Execut clic pe numele străzii (o aleg din lista)

**PAS 5.** Clic pe butonul **Adaugă**. Ca efect strada apare sub **ZONE**.

Proces adăugare adrese administrative

Cod dosar: \* AA1 Din data de: \* 17/07/2017

Filtru Strada Principală, Drăghiceni

Completați următoarele informații pentru a adăuga o adresă:

Adaugă

ZONE  Adaugă zonă nouă

Strada Principală, Drăghiceni

Încarcă documente

Încarcă documente

Nume	Mărime	Progres	Status
Total:			

**PAS 6** Execut clic pe simbolul > din dreptul străzii

**PAS 7** Introduceți nr. adresei, la **Tip clădire:** Casa sau Bloc (se alege din lista care apare). Apoi execut clic pe Butonul **Marchează adresă** și apoi clic pe harta acolo unde este adresa. Eventual pot marca și intrarea (este optional) făcând clic pe butonul **Marchează intrare** pentru adresa respectivă.

Adaugă adresă administrativă ▼

Număr adresă administrativă: \*

Tip Clădire:  Q      Tip Scara:  Q

Indicativ clădire:       Indicativ scara:

Coordonata X \*       Coordonata Y \*

Marchează adresă/intrare pe hartă:

Marchează adresă

Marchează intrare

Cod Postal:  Q

Etaj:       Numar apartamente:       Detalii:  + Adauga

Etaj	Apartamente	Detalii	Actiuni

Tenim:

Salvează
Șterge
Renunță

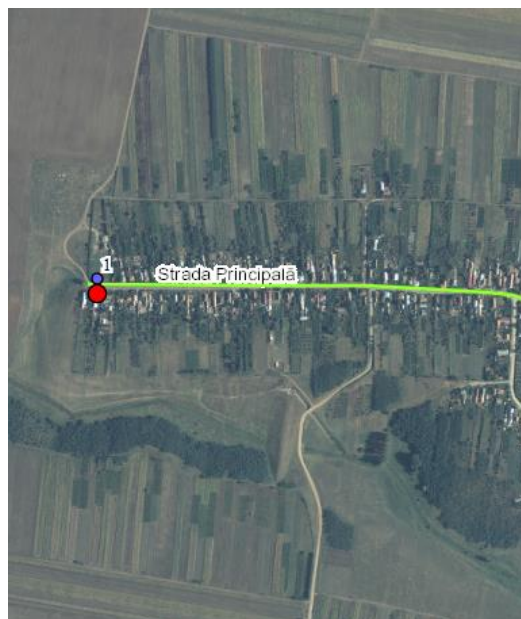

Dupa marcare pe harta se pot observa adresele.(cu albastru e intrarea)

## PAS 8 Clic pe **+Adauga adresă**

Marchează adresă/intrare pe hartă:

Marchează adresă      Marchează intrare

Cod Postal:

Introduce ...

Etaj      Numar apartamente      Detalii      **+ Aadauga**

Etaj      Apartamente      Detalii      Actiuni

Toponim:

Informații suplimentare:

**+ Aadauga adresă**

Numar adresa: 1

Obs. Pot sa adaug mai multe adrese. După ce am executat clic pe **Adaugă adresă** si vad sub buton nr. adresei mă întorc la pasul 7 și introduc o altă adresă.

Nu faceți dosare cu multe adrese să nu aveți probleme (maxim 30 adrese) și apoi faceți alt dosar cu următoarele adrese.

După ce am introdus adresele din dosarul respectiv:

## PAS 9. Execut Clic pe butonul **Salvează**

**+ Aadauga adresă**

Numar adresa: 1

Încarcă documente

Încarcă documente

Nume	Mărime	Progres	Status
Total:			

**Salvează**      Șterge      Renunță

Copyright © 2016 REN-IS

**PAS. 10** Răspund la întrebarea Salvati dosarul ? făcând clic pe **Da**, apoi execut clic pe **OK**.

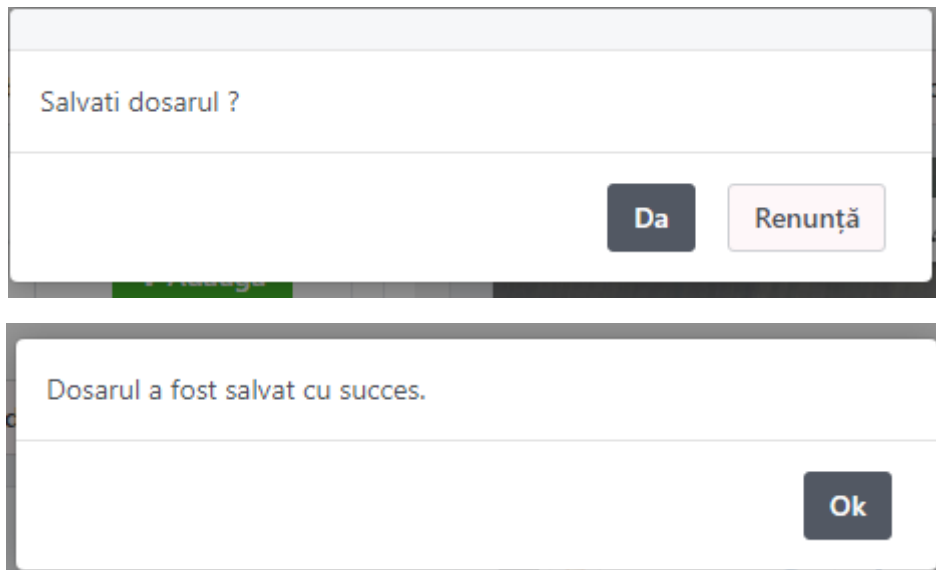

**PAS 11.** Execut clic pe butonul **Trimite**.

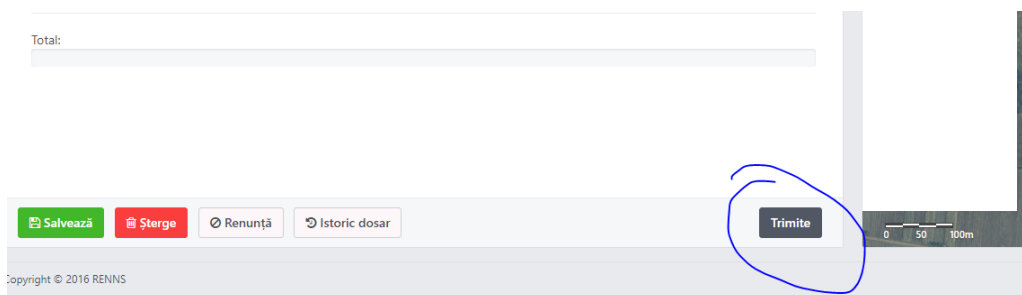

**PAS 12.** Răspund la întrebarea **Sunteți sigur că doriți sa trimiteți dosarul la acest pas ?** făcând clic pe **Da**.

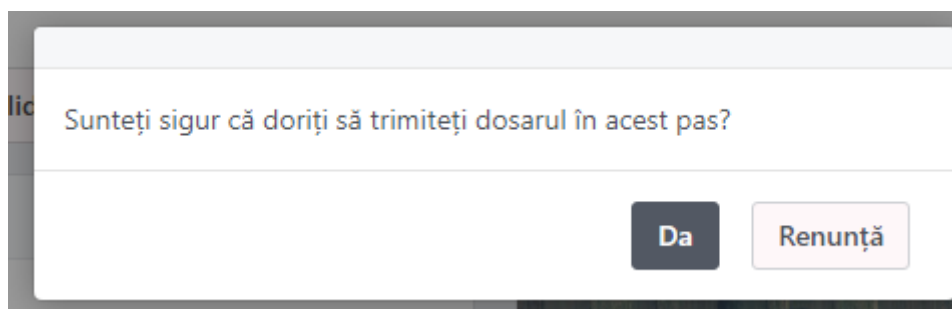

**Obs.** În Lista de activități dosarul apare Transmis

Listă activități

Selectează filtre:

UAT: DRĂGHICENI Utilizator: Ref\_OT\_Draghicieni De la: Până la:

Tip dosar: Toate Tip proces: Toate Dosar: Caută Șterge filtre

Exporta

Dosar	Tip dosar	Pas proces	Data	Utilizator	Procese implicate	Drumuri implic.	Adrese implicate	Propuneri ir
TEST1	Drum	Adoptat	17-07-2017	Secretar_CL_OT_D...	Proces atribuire d...	Principală		
AA1	Adresă	Transmis	17-07-2017		Proces adăugare a...		Principală 1	

### PAS 13. Ma conectez ca reprezentant Consiliu Local (contul SCL\_umeUAT)

renns-test.lancpl.ro/renns-all/index.html#/activitati/activitatiDisponibile

100.1.69 eterna Investigate Registrul Agricol Naț. RENNS ANCL.ro (Autentific. Mail Mantis RENNS - Inregistrare Google 100.1.104 100.1.38 Windows 10 upgrade Intrebări simple: Ce Sistem brand Fujitsu WhatsApp

0(Exploratoriu) Secretar Draghicieni CONSILIUL LOCAL

Activități Import și validări Căutare Rapoarte Geoportat Manuale

Activități disponibile

Selectează filtre:

UAT: DRĂGHICENI Utilizator: Secretar\_CL\_OT\_Drag De la: Până la:

Tip dosar: Toate Tip proces: Toate Dosar: Caută Șterge filtre

Exporta

Dosar	Tip dosar	Pas proces	Data	Procese implicate	Drumuri implicate	Adrese implicate	Propuneri imp
TAdresa	Adresă	Transmis	17-07-2017	Proces adăugare adr...		Învierea 2	
AA1	Adresă	Transmis	17-07-2017	Proces adăugare adr...		Principală 1	

### PAS 14. În Activități->Activități disponibile execut clic pe dosar si apoi pe butonul Alocare aflat în dreapta jos.

Activități disponibile

Selectează filtre:

UAT: DRĂGHICENI Utilizator: Secretar\_CL\_OT\_Drag De la: Până la:

Tip dosar: Toate Tip proces: Toate Dosar: Caută Șterge filtre

Exporta

Dosar	Tip dosar	Pas proces	Data	Procese implicate	Drumuri implicate	Adrese implicate	Propuneri imp
TAdresa	Adresă	Transmis	17-07-2017	Proces adăugare adr...		Învierea 2	
AA1	Adresă	Transmis	17-07-2017	Proces adăugare adr...		Principală 1	
D1	Drum	Avizat	12-07-2017	Proces atribuire den...	Daclior, Popa Șapcă		
D2	Drum	Avizat	12-07-2017	Proces atribuire den...	Fusari		

Alocare

Execut clic pe OK.

Alocare activitate

Activitatea a fost alocată!

Ok

**Pas 15.** Execut clic pe butonul **Aprobă**.

Prima pagină Activități Import și validări Căutare Rapoarte Geoportal Manuale

Proces adăugare adrese administrative

ID dosar: \* AA1 Din data de: \* 17/07/2017

ONE

Strada Principală, Drăghiceni

carcă documente

[Că documente](#)

Nume	Mărime	Progres	Status
Total:			

Motivul respingerii:

Renunță Istoric dosar Respinge **Aprobă** Întoarce dosar

© 2016 RENINC

**Pas 16.** Execut clic pe **Da**.

Sunteți sigur că doriți să trimiteți dosarul în acest pas?

Da Renunță

În Lista activități dosarul apare Aprobat.

Listă activități

Selectează filtre:

UAT: DRĂGHICENI Utilizator: Secretar\_CL\_OT\_Drag De la: Până la:

Tip dosar: Toate Tip proces: Toate Dosar: Caută Șterge filtre

Exporta

Dosar	Tip dosar	Pas proces	Data	Utilizator	Procese implicate	Drumuri implic.	Adrese implicate	Propuneri ir
TEST1	Drum	Adoptat	17-07-2017	Secretar_CL_OT_D...	Proces atribuire d...	Principală		
AA1	Adresă	Aprobat	17-07-2017	Secretar_CL_OT_D...	Proces adăugare a...		Principală 1	

Cum vad daca am introdus adresele?

1. Din meniul Cautare aleg optiunea Adrese

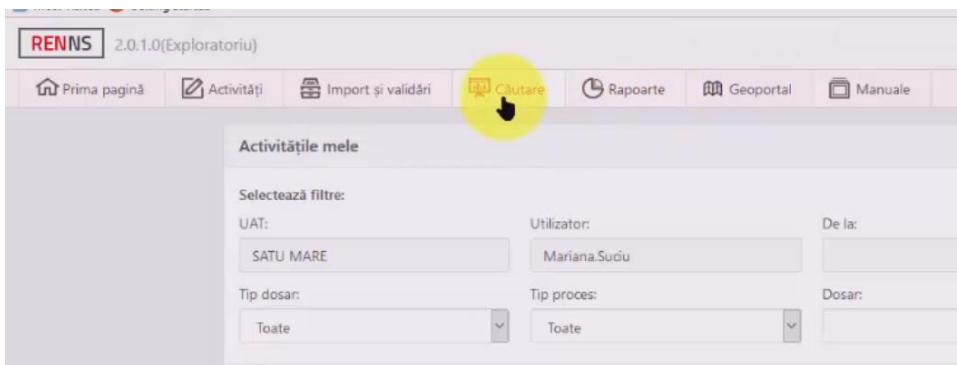

2. Selectez localitatea si introduc numele strazii. Aleg strada.

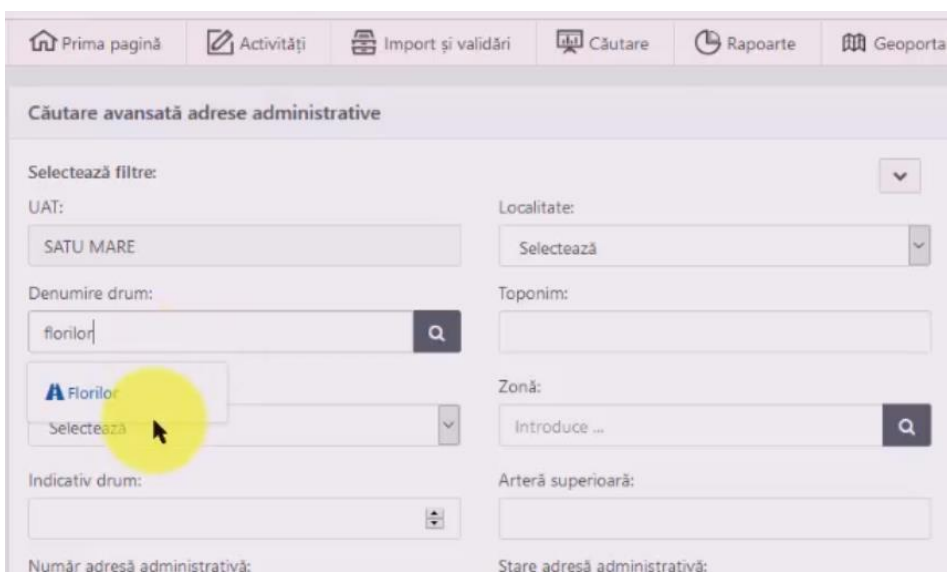

## 3. Execut clic pe butonul Cauta

Coordonate X:  Coordonate Y:

CUA:

Caută numai adrese duplicate

ent\_Adaugare\_Adresa

## 4. Vad adresele introduse

UAT	Locali...	Tip dr...	Denu...	Zona	Indica...	Număr	Bloc	Scara	CUA	Stare
SATU M...	Satu M...	Strada	Florilor			1			136492...	APROBAT
SATU M...	Satu M...	Strada	Florilor			1	A	2	136492...	APROBAT
SATU M...	Satu M...	Strada	Florilor			1	A	1	136492...	APROBAT
SATU M...	Satu M...	Strada	Florilor			2			136492...	APROBAT
SATU M...	Satu M...	Strada	Florilor			3			136492...	APROBAT
SATU M...	Satu M...	Strada	Florilor			10			136492...	APROBAT
SATU M...	Satu M...	Strada	Florilor			10	A		136492...	APROBAT
SATU M...	Satu M...	Strada	Florilor			10	B		136492...	APROBAT

Se vad si pe harta.

Film la adresa

[drive.google.com/file/d/0B173JQ0D0x4AWGJYSU92YmIfd2s/view?usp=sharing](https://drive.google.com/file/d/0B173JQ0D0x4AWGJYSU92YmIfd2s/view?usp=sharing)

Aici fac clic pe butonul sageata din dreapta sus

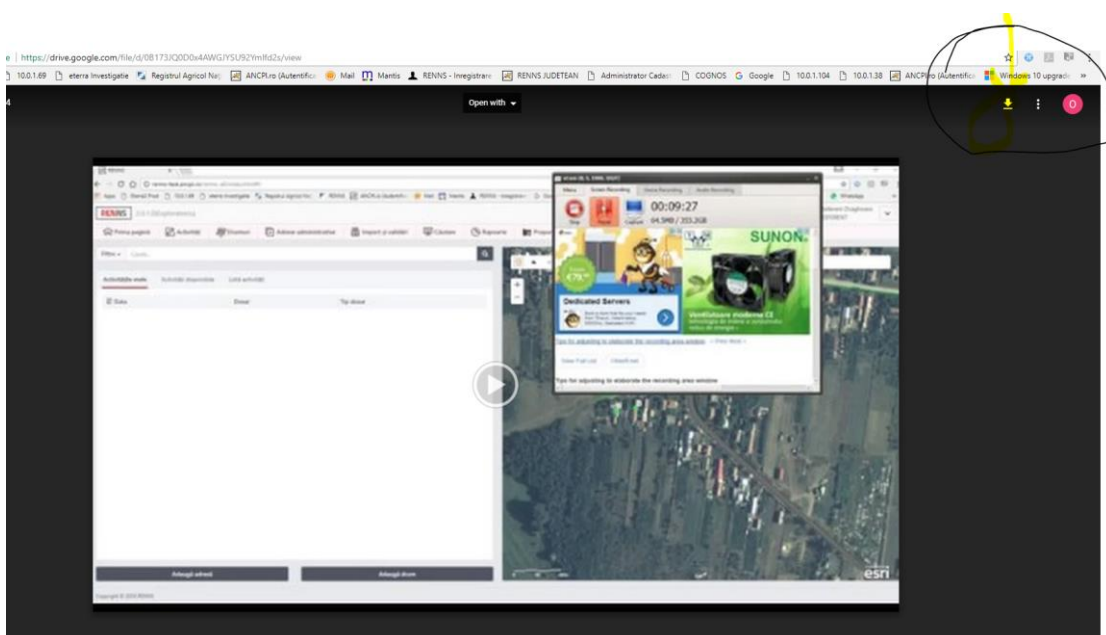

Apoi fac clic pe Download anyway

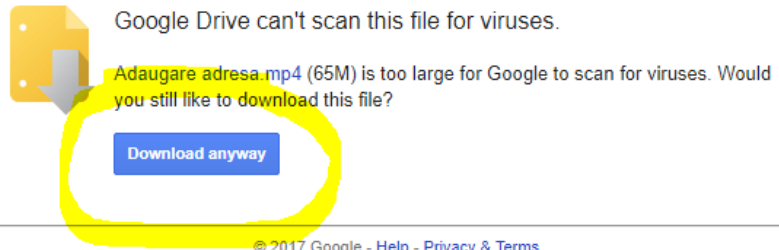

Google Drive can't scan this file for viruses.

Adaugare adresa mp4 (65M) is too large for Google to scan for viruses. Would you still like to download this file?

**Download anyway**

---

© 2017 Google - [Help](#) - [Privacy & Terms](#)
